



AMAVI
SOLUTION

HỒ SƠ NĂNG LỰC

CÔNG TY CỔ PHẦN AMAVI GIẢI PHÁP PCCC

Địa chỉ: Số 10 Nguyễn Đăng Giai, Phường Thảo Điền, Thành phố Thủ Đức, TP. Hồ Chí Minh
Hotline: 0962 423 939
MST: 0316927344

Email: info@amavisolution.com
Website: www.amavisolution.com

MỤC LỤC

- 1 THƯ NGỎ
- 2 GIỚI THIỆU
- 3 TẦM NHÌN & GIÁ TRỊ
- 4 CƠ SỞ PHÁP LÝ
- 5 GIẢI PHÁP PCCC
- 6 HỢP ĐỒNG TIÊU BIỂU
- 7 CÁC DỰ ÁN MẪU
- 8 KHÁCH HÀNG VÀ ĐỐI TÁC

THƯ NGỎ



Lời đầu tiên chúng tôi xin được gửi lời cảm ơn chân thành đến quý công ty vì đã tạo cơ hội cho AMAVI được tham gia đấu thầu vào dự án mới của quý vị.

Chúng tôi là **AMAVI SOLUTION** chuyên về cung cấp tổng thể các dịch vụ tư vấn thiết kế, tư vấn thẩm duyệt PCCC, thi công và nghiệm thu PCCC, tư vấn và cung cấp các sản phẩm PCCC cho công trình.

Từ năm 2021 đến nay, với đội ngũ nhân sự trẻ, năng động cùng các chuyên gia dày dặn kinh nghiệm. Chúng tôi tự hào là đơn vị hàng đầu trong việc đưa ra giải pháp tốt nhất cho lĩnh vực PCCC với nhiều công trình nhà xưởng, karaoke, bar, building, khách sạn - khu du lịch nghỉ dưỡng, căn hộ chung cư cao cấp,... trở thành cái tên được nhiều chủ đầu tư tin cậy. AMAVI cam kết mang đến cho quý khách hàng các giá trị dịch vụ hoàn hảo nhất.

Một số dự án tiêu biểu của AMAVI có thể kể đến Empire City Thủ Thiêm, Ecopark Hưng Yên, The Sóng Vũng Tàu, Hope Residence Long Biên, North Park Condominium Cambodia, Charm Resort Long Hải, Nhà máy PINS VINES Hà Tĩnh, Khu công nghiệp Thăng Long, Khu công nghiệp Phú An Thạnh, Nhà máy LEGO,...

Được biết, Quý công ty đang trong giai đoạn tìm nhà cung cấp cho gói thầu công trình lắp đặt cửa chống cháy, lắp đặt thi công PCCC, thiết kế và thẩm duyệt PCCC. Với kinh nghiệm trên của Amavi Solution, xin gửi đến Quý Công ty thông tin dự thầu và rất tự tin để trở thành nhà cung cấp cho Dự án của Quý Công ty với chất lượng tốt nhất, tiến độ nhanh nhất và giá thành cạnh tranh nhất.

Xin chân thành cảm ơn !

AMAVI SOLUTION

Nguyễn Trung Kiên

CHỦ TỊCH HỘI ĐỒNG QUẢN TRỊ

GIỚI THIỆU

VỀ CÔNG TY CỔ PHẦN AMAVI GIẢI PHÁP PCCC

Như câu slogan gắn liền với giá trị cốt lõi của AMAVI, chúng tôi luôn trách nhiệm với việc sử dụng nguồn nguyên liệu sạch thân thiện với môi trường, không có các chất độc tố và có thể tái sử dụng nhiều lần. Chất lượng và tiêu chuẩn kỹ thuật của sản phẩm thường cao hơn công bố của chính AMAVI. Chúng tôi đặt biệt phát huy trí tuệ con người, không ngừng học hỏi và ứng dụng nền tảng công nghệ thông tin tiên tiến để mang đến cho những công trình Việt Nam ngày càng hoàn hảo hơn với chất lượng tốt nhất. Trải qua nhiều năm hoạt động, AMAVI đã trở thành cái tên được nhiều chủ đầu tư tin tưởng, đối tác tin cậy.

Địa chỉ liên hệ

Văn phòng Hà Nội

Tầng 11, Số 180 Triệu Việt Vương, P. Nguyễn Du, Q. Hai Bà Trưng, Hà Nội.

Văn phòng Đà Nẵng

Đường 02/29, P. Hòa Thuận, Q. Hải Châu, Đà Nẵng.

Nhà máy 01,02 & 03

KP 1B, An Phú, Thuận An, TP. Bình Dương
Tân Đông Hiệp, Dĩ An, TP. Bình Dương
Khánh Bình, Tân Uyên, TP. Bình Dương

Văn phòng Hồ Chí Minh

Số 10 Nguyễn Đăng Giai, P. Thảo Điền, TP. Thủ Đức, TP.HCM



TẦM NHÌN & GIÁ TRỊ CỐT LÕI

Tầm nhìn

Trở thành một công ty kinh doanh có uy tín tạo được nhiều giá trị cho khách hàng và xã hội với văn hóa kinh doanh *hiện đại và hiệu quả*.

AMAVI đặc biệt chú trọng đến chất lượng tiến độ, đáp ứng được toàn bộ các hạng mục công việc có liên quan đến thiết kế, thi công, thẩm duyệt PCCC.

Giá trị cốt lõi

UY TÍN

Nỗ lực hết mình để đảm bảo đúng và cao hơn **mọi cam kết về chất lượng sản phẩm - dịch vụ, tiến độ** của mình với khách hàng và **trách nhiệm với môi trường**.



HIỆU QUẢ

Tôn chỉ "**Tốc độ, hiệu quả trong từng hành động**", đặt chữ "**TÂM**" vào nền tảng kinh doanh, coi sự hài lòng của khách hàng là thước đo thành công.



SÁNG TẠO

Dám nghĩ dám làm; khuyến khích tìm tòi, ứng dụng kỹ thuật và công nghệ mới vào quản lý, sản xuất; **luôn chủ động cải thiện, nâng cao chất lượng sản phẩm - dịch vụ**.



TINH HOA

Xây dựng đội ngũ nhân sự tinh gọn, có đủ cả Đức và Tài, nơi mỗi thành viên đều là **những nhân tố xuất sắc trong lĩnh vực công việc của mình**



NHÂN NGHĨA

AMAVI xây dựng các mối quan hệ với nhân viên, khách hàng, đối tác, đồng nghiệp, nhà đầu tư và xã hội bằng **sự thiện chí, tình thân ái, tinh thần nhân văn**.



CHỨNG NHẬN ĐẠT ĐƯỢC



- Giấy chứng nhận đăng ký doanh nghiệp
- Giấy kiểm định phương tiện phòng cháy và chữa cháy
- Giấy chứng nhận tiêu chuẩn ISO 9001:2015 và TCVN 9366-1:2012
- Sản phẩm cửa chống cháy của AMAVI đã được Cục Cảnh sát PCCC kiểm định và cấp chứng nhận theo tiêu chuẩn 9383, QC6 và Nghị Định 136 về quy chuẩn phương tiện PCCC.
- Giấy chứng nhận đủ điều kiện kinh doanh dịch vụ phòng cháy và chữa cháy, được Phòng Cảnh sát PCCC và CNCH xác nhận và cấp giấy phép Số: 53/GXN-PCCC

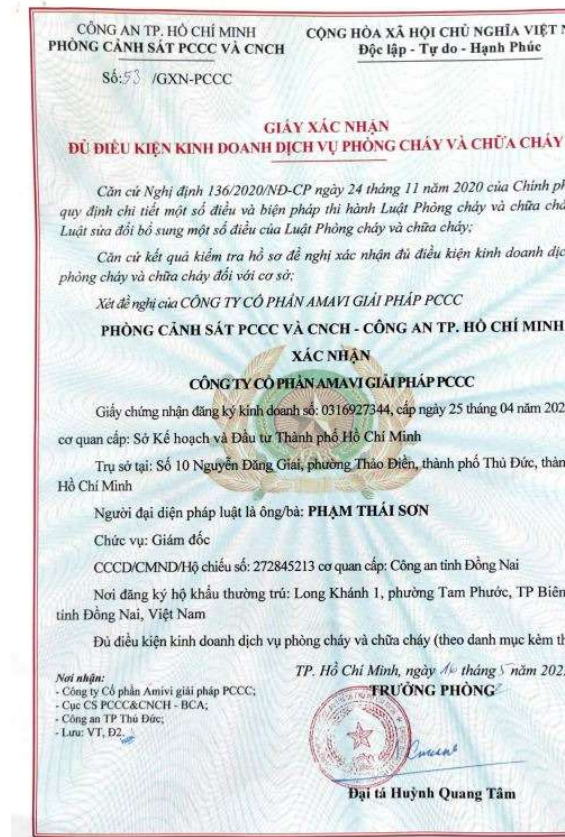
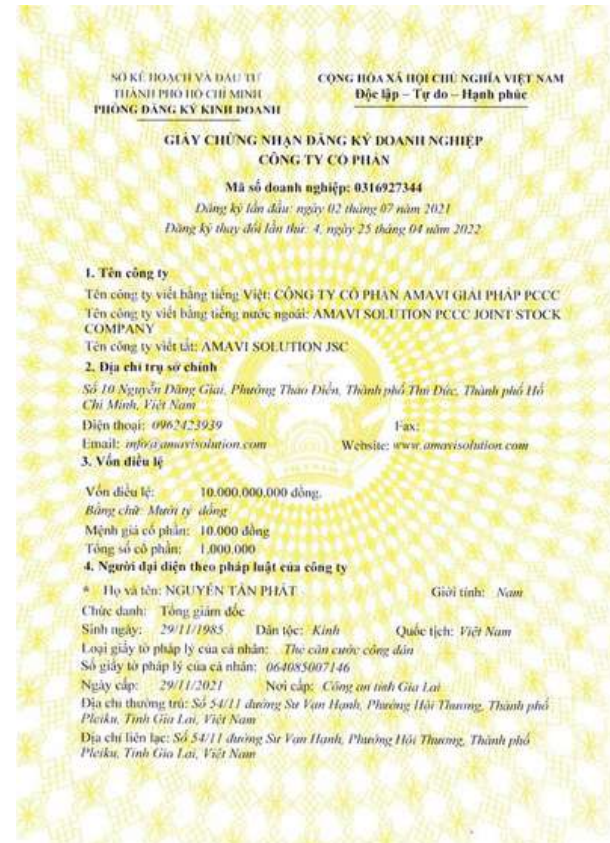
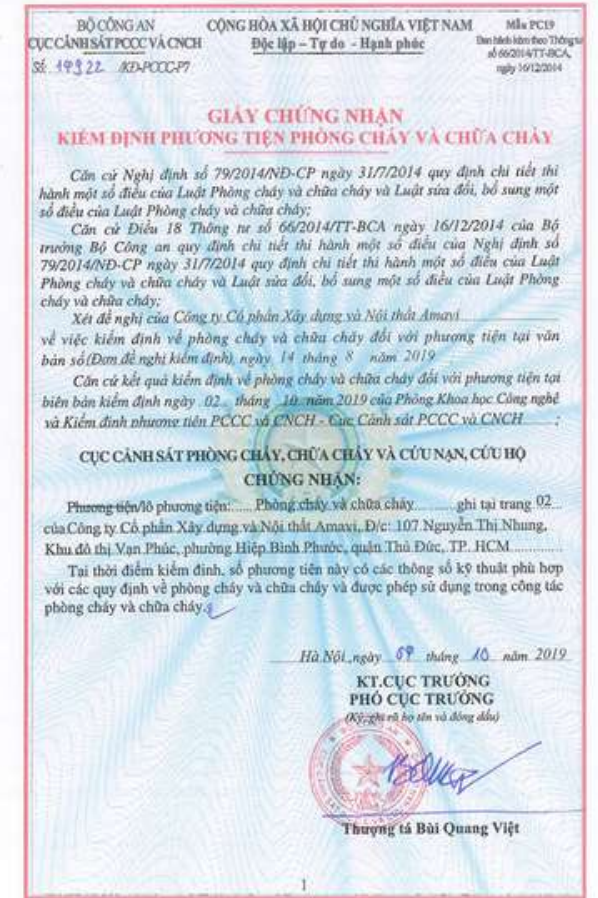
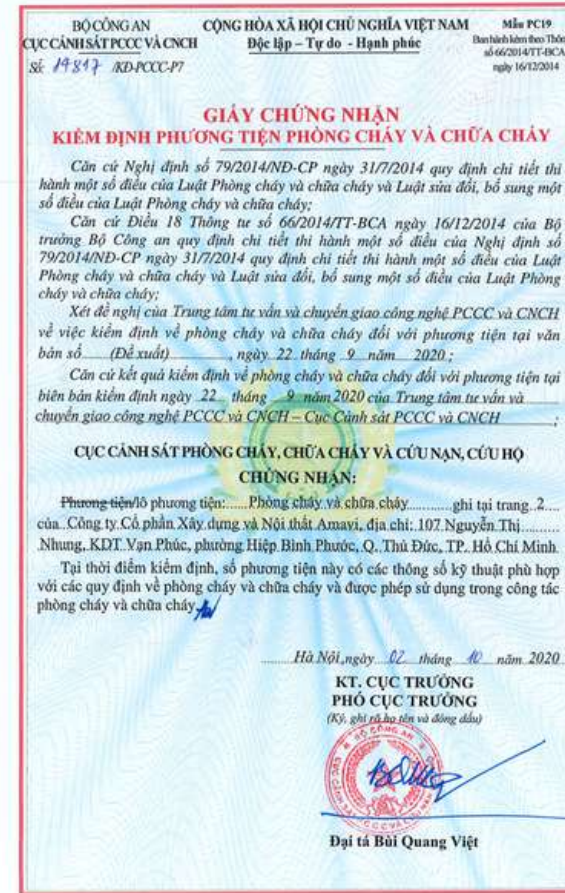

DANH MỤC NGÀNH, NGHỀ ĐƯỢC PHÉP KINH DOANH DỊCH VỤ PHÒNG CHÁY VÀ CHỮA CHÁY
(Kèm theo Giấy xác nhận đủ điều kiện kinh doanh dịch vụ phòng cháy và chữa cháy số 53/GXN-PCCC ngày 10/08/2022 của Phòng Cảnh sát PCCC và CNCH - Công an TP. Hồ Chí Minh)

TT	Ngành, nghề được phép kinh doanh dịch vụ phòng cháy và chữa cháy	Mã ngành	Ghi chú
1	Tư vấn thiết kế, tư vấn giám sát về phòng cháy và chữa cháy	7110	
1	Thi công, lắp đặt hệ thống phòng cháy và chữa cháy	4329	
2	Kinh doanh phương tiện, thiết bị, vật tư phòng cháy và chữa cháy	4659	

CHỨNG NHẬN ĐẠT ĐƯỢC

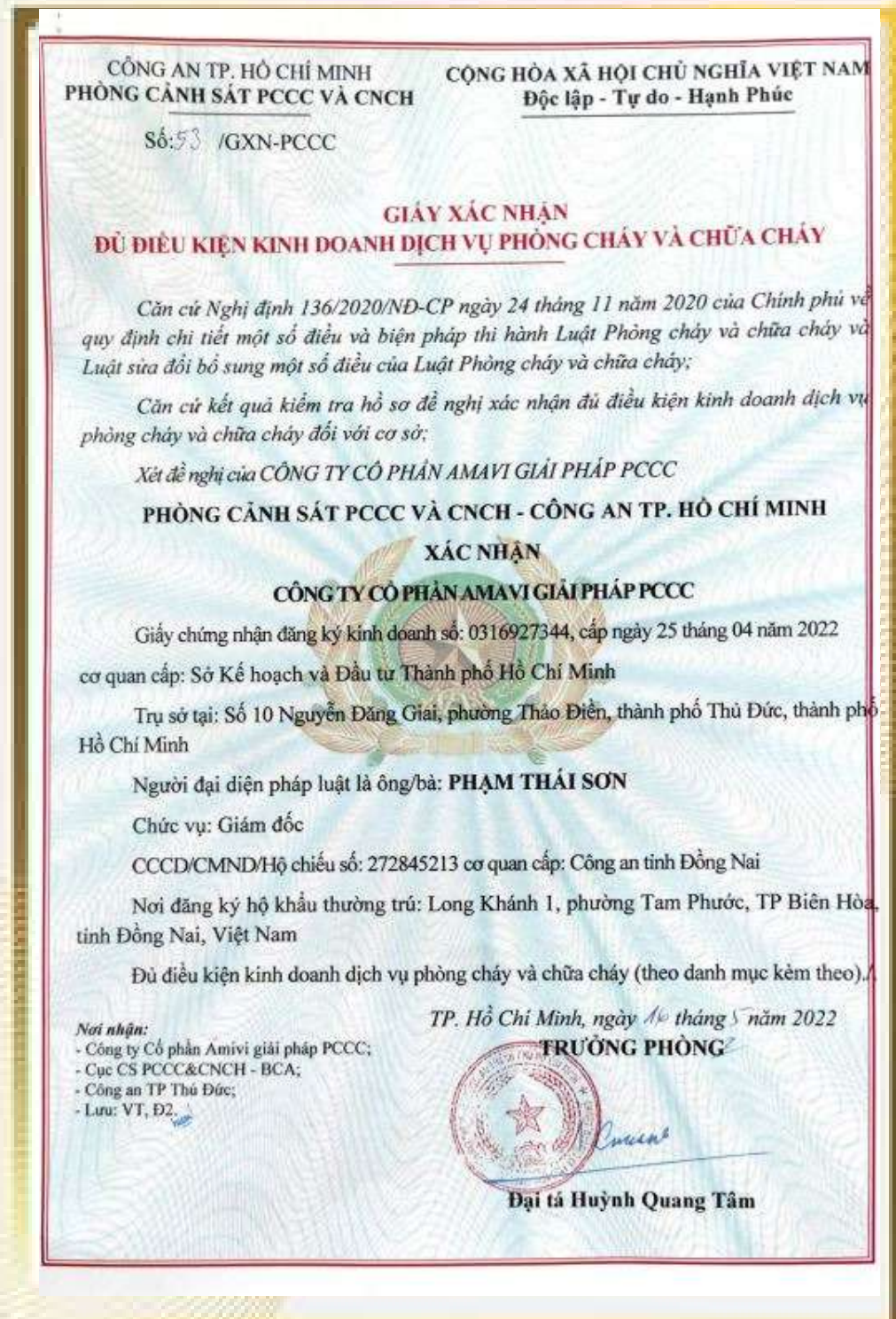

Công ty Cổ phần Amavi giải pháp PCCC đủ điều kiện kinh doanh dịch vụ phòng cháy và chữa cháy, được Phòng Cảnh sát PCCC và CNCH xác nhận và cấp giấy phép Số: **53/GXN-PCCC**



BUILD TRUST - BUILD VALUE



THIẾT KẾ VÀ THẨM DUYỆT PCCC



THI CÔNG VÀ NGHIỆM THU CHỐNG CHÁY KẾT CẤU THÉP



THI CÔNG VÀ NGHIỆM THU SẢN PHẨM CHỐNG CHÁY CHO CÔNG TRÌNH



TƯ VẤN VÀ CUNG CẤP CÁC SẢN PHẨM CHỐNG CHÁY CHO CÔNG TRÌNH

CHỨNG NHẬN ĐẠT ĐƯỢC



Sản phẩm Cửa chống cháy Amavi thuộc nhóm vật liệu không bắt cháy, được Cục Cảnh sát PCCC kiểm định và cấp chứng nhận Số 14922/ KB-PCCC-P7

AMAVI

CỬA CHỐNG CHÁY

AMAVI

UỶ TÍN TẠO NÊN THƯƠNG HIỆU



**CAM KẾT NGĂN CHÁY,
CÁCH NHIỆT TỐI ƯU**



**KHÔNG TẠO KHÓI ĐEN,
KHÔNG BẮT CHÁY, KHÔNG ĐỘC TỐ**



**VẬT LIỆU XANH,
THÂN THIỆN VỚI MÔI TRƯỜNG**



DỄ DÀNG THI CÔNG



THIẾT KẾ VÀ THẨM DUYỆT PCCC

Cung cấp dịch vụ tư vấn thiết kế và thẩm duyệt PCCC

QUY TRÌNH LÀM VIỆC

- 1 Tiếp nhận, đánh giá và phân loại công trình PCCC
- 2 Khảo sát công trình
- 3 Thiết kế hệ thống PCCC
- 4 Thẩm duyệt thiết kế với cơ quan PCCC
- 5 Lập báo giá thi công hệ thống PCCC theo thiết kế thẩm duyệt
- 6 Lập kế hoạch và tiến độ thi công
- 7 Thi công công trình PCCC
- 8 Nghiệm thu công trình với cơ quan PCCC

QCVN 06:2021/BXD

**QUY CHUẨN KỸ THUẬT QUỐC GIA
VỀ AN TOÀN CHÁY CHO NHÀ VÀ CÔNG TRÌNH**

**NATIONAL TECHNICAL REGULATION ON FIRE SAFETY
OF BUILDINGS AND CONSTRUCTIONS**

Ngày 19/5/2021, Bộ Xây dựng đã có Thông tư 02/2021/TT-BXD về việc ban hành QCVN 06:2021/BXD quy chuẩn kỹ thuật quốc gia về An toàn cháy cho nhà và công trình. Áp dụng đối với các tổ chức, cá nhân có liên quan đến hoạt động đầu tư xây dựng, quản lý và sử dụng nhà dân dụng và nhà công nghiệp trên lãnh thổ Việt Nam. Theo đó quy định khi thiết kế các nhà phải có các giải pháp kết cấu, bố trí mặt bằng - không gian và kỹ thuật công trình.

GIẢI PHÁP TẮM ỐP CHỐNG CHÁY CHO HỆ KẾT CẤU THÉP





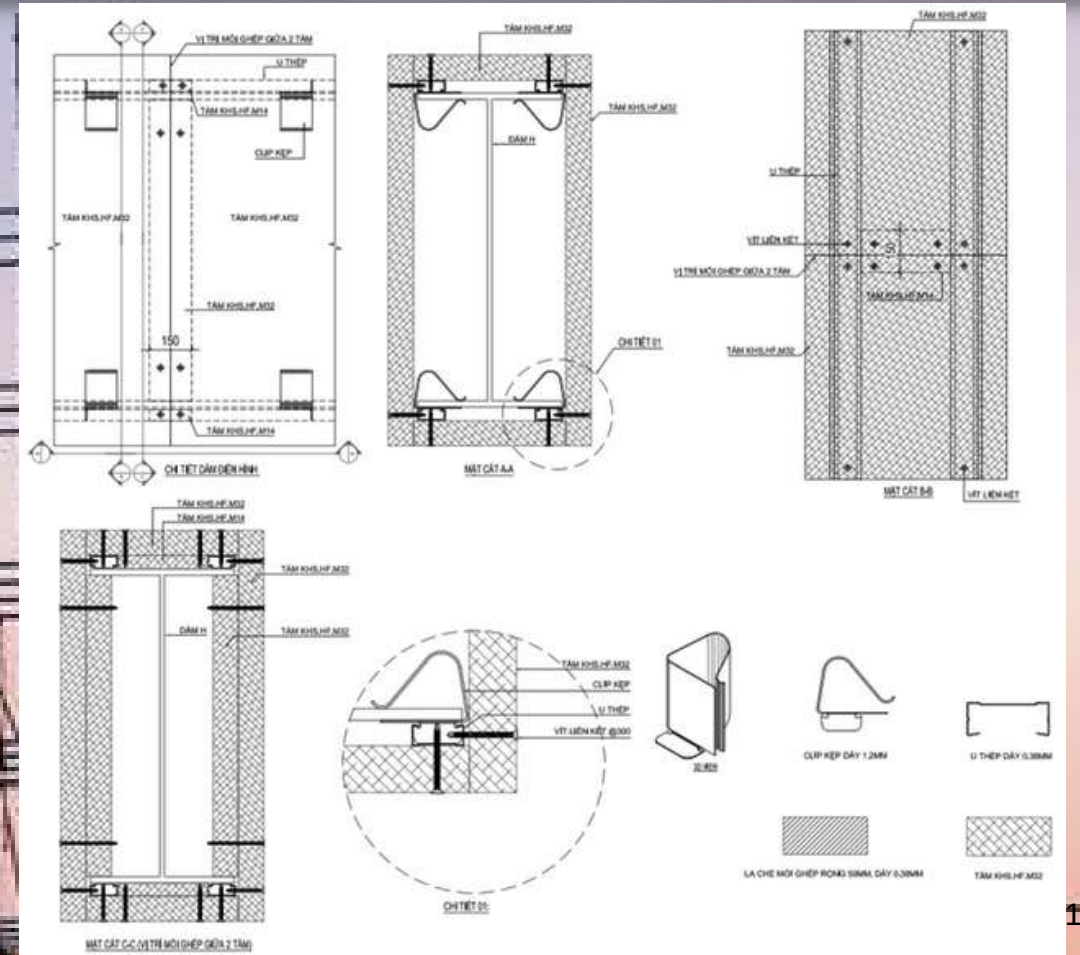

- ⦿ Không bắt cháy, không khói đen, không độc tố
- ⦿ 3 giờ sử dụng khi tiếp xúc lửa từ 1000°C
- ⦿ Bền vững với môi trường ẩm ướt
- ⦿ Đạt mọi tiêu chuẩn kiểm định PCCC
- ⦿ Thi công thuận tiện: có thể cắt, khoan, bắt vít, ép keo bề mặt vật liệu hoàn thiện đa dạng



GIẢI PHÁP SƠN CHỐNG CHÁY CHO HỆ KẾT CẤU THÉP

AMAVI SOLUTION tự hào là đối tác nhà phân phối độc quyền theo khu vực các sản phẩm của Công ty Cổ phần giải pháp Công nghệ mới Việt Nam.



-  Khô nhanh (2-3 giờ) ở nhiệt độ 25°C.
-  Tiết kiệm chi phí, không độc hại, không có thành phần chì, thủy ngân, ... an toàn cho người sử dụng.
-  Có thể sơn được cả trong và ngoài trời.
-  Sơn sau khi cháy không để lại nhiều tro bụi



Sản phẩm Sơn chống cháy của Công ty Cổ phần giải pháp Công nghệ mới Việt Nam thuộc nhóm vật liệu không bắt cháy được Cục Cảnh sát PCCC và CHCN kiểm định và cấp chứng nhận số: 4533/KĐ-PCCC-P7

- 🚫 Không gây cháy
- 🚫 Không gây lửa ngọn
- 🚫 Không gây mùi
- 🚫 Dễ dàng lắp đặt và chi phí lắp đặt thấp
- 🚫 Không bị ăn mòn



- Ống và phụ kiện CPVC theo QCVN 03:2021/BCA được sử dụng trong hệ thống Sprinkler tự động.
- Ống và phụ kiện CPVC đạt yêu cầu về kỹ thuật và phương pháp thử theo TCVN 12653-1 và 2:2019.

ỐNG GIÓ CHỐNG CHÁY

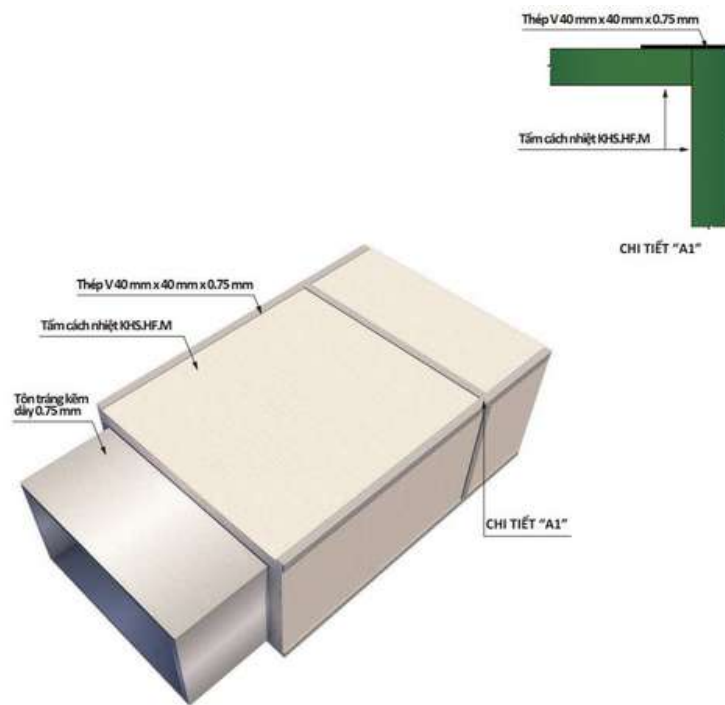

Luân chuyển, lưu thông không khí, đem lại luồng không khí trong lành.



Có khả năng loại bỏ được các loại khí độc hại, mùi hôi, ẩm mốc,..



Đảm bảo sự ổn định về nhiệt độ. Phòng chống hỏa hoạn, hỗ trợ kiểm soát tình hình nếu có cháy.



Tiêu chuẩn EI	EI 30 phút	EI 45 phút	EI 60 phút	EI 120 phút
---------------	------------	------------	------------	-------------

Độ dày tấm ốp	14mm	16mm	18mm	2x14mm
---------------	------	------	------	--------

Độ dày tôn	0.75mm	0.75mm	0.75mm	0.75mm
------------	--------	--------	--------	--------

Theo "quy chuẩn quốc gia về an toàn cháy cho nhà và công trình" QCVN 06:2021/BXD mới nhất thì các ống gió cần đảm bảo quy định về chống cháy, và có khả năng chịu lửa, đặc biệt là tiêu chuẩn EI. Vật liệu thiết kế đường ống hút khói và giới hạn chịu lửa của đường ống hút khói được quy định tùy thuộc vào vị trí lắp đặt.

VÁCH CHỐNG CHÁY

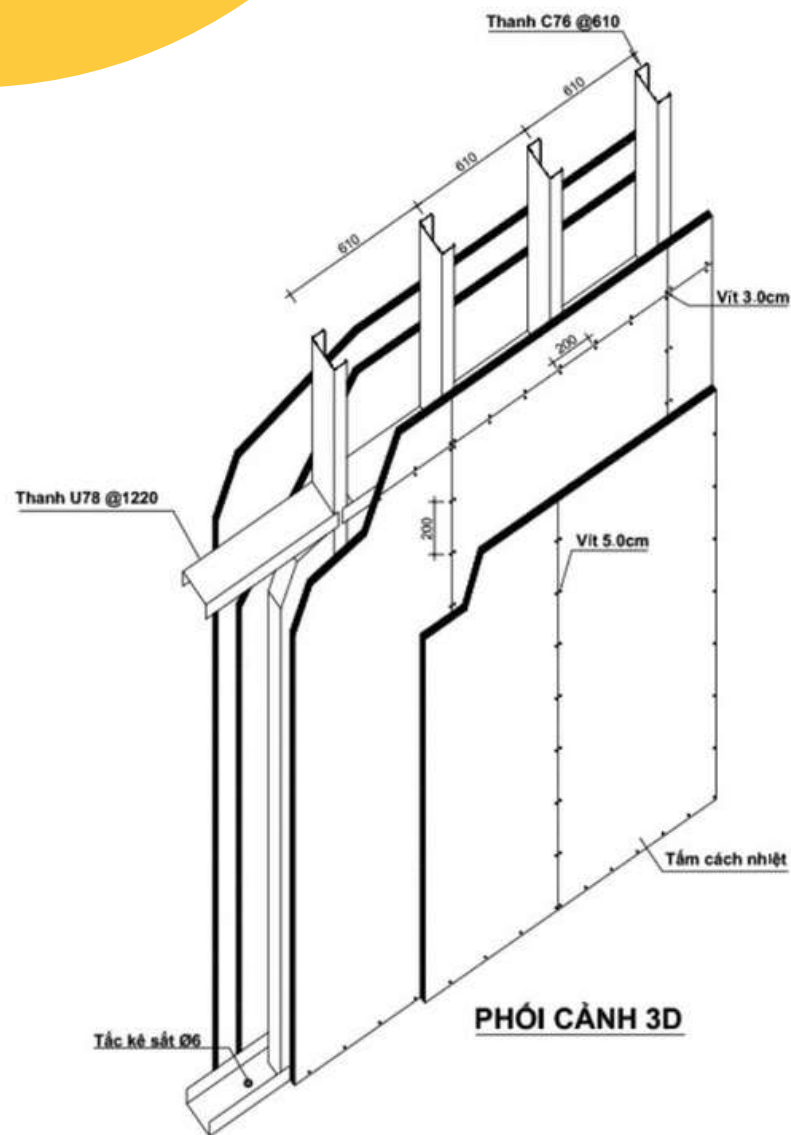

Vách ngăn cháy, cách nhiệt là bộ phận giúp ngôi nhà vẫn giữ được kết cấu lâu nhất có thể khi xảy ra cháy nổ.

Ứng dụng hệ vách ngăn cháy đã được kiểm định và đáp ứng được các yêu cầu mới nhất về PCCC, đạt chuẩn QCVN 06:2021/BXD

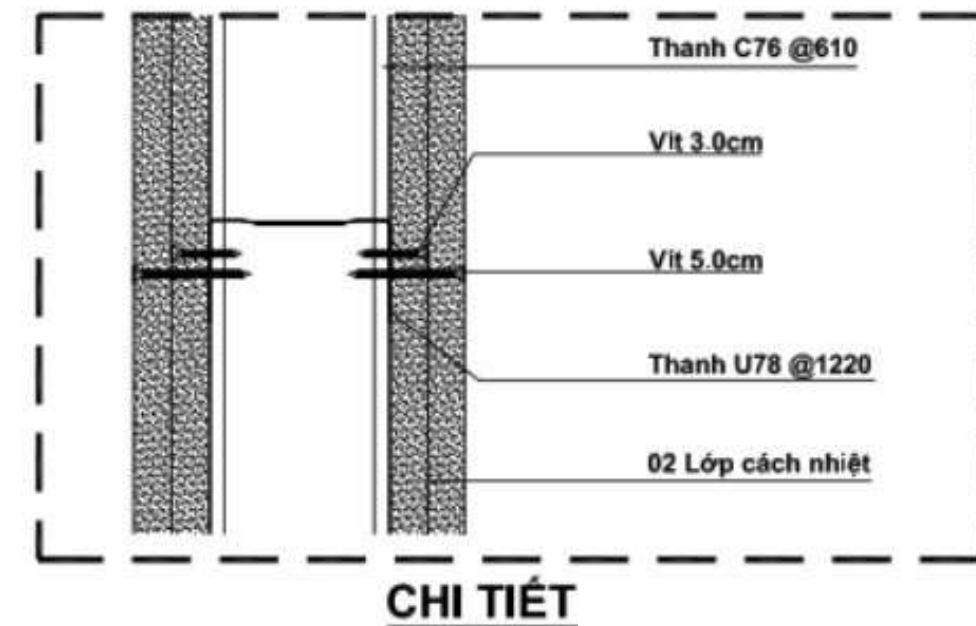

Kéo dài tính toán về cấu trúc của công trình luôn là mục tiêu chính của công tác PCCC. Vách ngăn cháy chính là một giải pháp hiệu quả giúp các kết cấu ngăn cháy giữ được tính toàn vẹn lâu hơn trong ngọn lửa. Điều này rất quan trọng vì chỉ cần có thêm thời gian, chúng ta sẽ hạn chế được những thiệt hại về người và tài sản khi có hỏa hoạn

CỬA CUỐN CHỐNG CHÁY



CẤU TẠO CỬA CUỐN CHỐNG CHÁY

Phần điều khiển cửa: Hệ thống motor, liên động, bình lưu điện, Puly, dây xích và giá đỡ tấm nan cửa.

Bộ phận dẫn hướng: Ray cửa được lắp đặt âm tường bằng tổ hợp thép chấn gấp

Nan cửa: Nan lá được làm bằng thép dày ở hai mặt, ở giữa là lớp KH Shield ngăn cháy.



- ✓ **Hoạt động tốt, hiệu quả:** Cửa có tính năng chống lại được nhiệt độ cao hiệu quả đồng thời bộ cảm biến khi cảm nhận được nhiệt độ cao sẽ tự động đóng cửa lại bảo vệ những kho hàng khác an toàn.
- ✓ **Tốc độ hoạt động của cửa nhanh:** Yếu tố nhanh chóng của cửa được đề cao giúp nhanh chóng cách ly ngọn lửa và ngắt đường tiếp tế không khí cho đám cháy.
- ✓ **An toàn cho người sử dụng:** Cửa sử dụng sơn tĩnh điện giúp bảo vệ người sử dụng khỏi hiện tượng hồ điện do điện áp quá cao xảy ra. Khi đám cháy xảy ra cửa sẽ đóng lại nhanh chóng để đảm bảo an toàn cho người sử dụng.
- ✓ **Độ bền tốt, tuổi thọ cao:** Nan cửa được làm bằng hợp kim thép siêu cứng nên có khả năng trường tồn theo thời gian và chống chịu lại các yếu tố cháy nổ đảm bảo an toàn cho nhiều gian hàng xung quanh.



Sản phẩm **Cửa cuốn chống cháy** của Công ty TNHH Alimax Việt Nam thuộc nhóm vật liệu không bắt cháy được Cục Cảnh sát PCCC và CHCN kiểm định và cấp chứng nhận số: **2825/KĐ-PCCC-P7**

ĐẠI LÝ PHÂN PHỐI ĐỘC QUYỀN

AMAVI SOLUTION tự hào là đối tác nhà phân phối độc quyền khu vực Miền Nam sản phẩm cửa cuốn, cửa thép chống cháy của Công ty Cổ phần AMLUMAX Việt Nam.



Cửa có thể tự động đóng sập xuống khi có tín hiệu báo cháy vang lên. Chúng có tác dụng ngăn lửa cháy lan sang những khu vực khác, thiết lập khoang ngăn cháy và tạo ra vùng an toàn để con người có thể sơ tán kịp thời. Do đó đây chính là một phần quan trọng không thể thiếu trong những tòa cao ốc văn phòng, nhà xưởng, nhà máy, chung cư, hầm chứa, trường học,...

RÈM NGĂN KHÓI VÀ RÈM NGĂN CHÁY

Rèm ngăn khói, rèm ngăn cháy được làm từ chất liệu chịu nhiệt tốt, kín, không để khói thoát ra ngoài. Với khả năng khoan vùng rộng, cùng với khả năng kéo gọn khi không sử dụng và tự động cố định đám cháy, đã tạo nên sự khác biệt của sản phẩm.



RÈM NGĂN KHÓI



Ứng dụng của rèm ngăn khói ngăn cháy :

- Ngăn sự lây lan của khói.
- Rèm dẫn khói, theo đó khói được dẫn đến hướng thoát.
- Giữ khói cho thang máy và cầu thang không cho khói dịch chuyển và ngăn cách ly một cách chủ động.
- Chứa khói giếng trời khu vực có sảnh.

RÈM NGĂN KHÓI VÀ RÈM NGĂN CHÁY

RÈM NGĂN CHÁY

Rèm ngăn cháy có khả năng hoạt động trong đám cháy, ngay cả khi mất điện. Ngăn sự lan truyền nhanh chóng của lửa và khói trong tòa nhà, giúp sơ tán người gặp nạn và hỗ trợ dịch vụ cứu nạn.

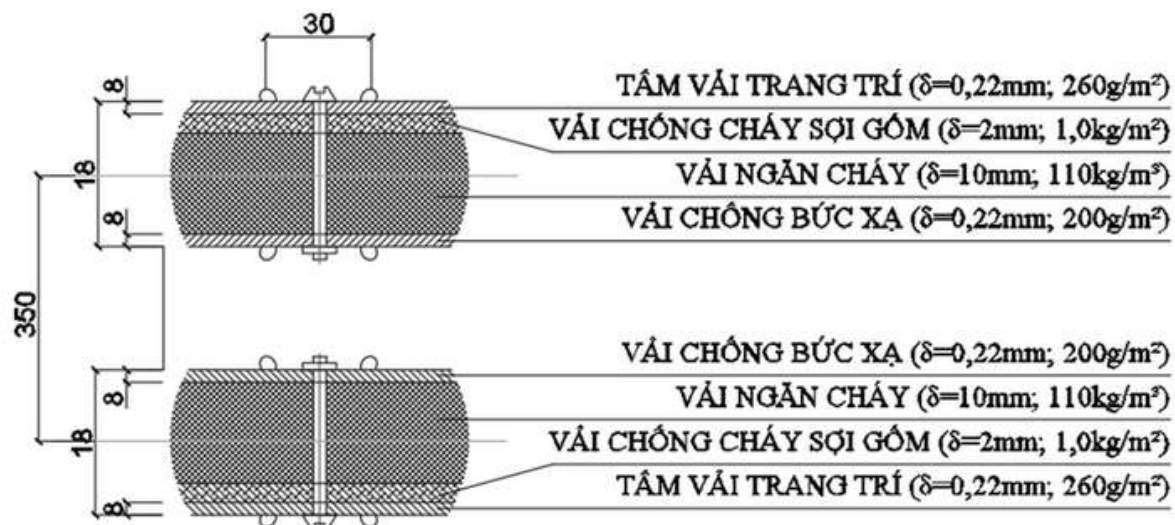

ĐẠI LÝ PHÂN PHỐI

AMAVI SOLUTION tự hào là đối tác nhà phân phối hệ thống sản phẩm rèm ngăn cháy ASSA ABLOY của Công ty Cổ phần giải pháp Đệ Nhất.

CÔNG TY CỔ PHẦN GIẢI PHÁP ĐỆ NHẤT

CHỨNG NHẬN ĐẠI LÝ

CÔNG TY CỔ PHẦN AMAVI GIẢI PHÁP PCCC

Địa chỉ: Số 10 Nguyễn Đăng Giai, Phường Thảo Điền, TP.Thủ Đức, TP.HCM

Đại diện pháp luật: Nguyễn Tân Phát

Mã số thuế: 0316927344

LÀ ĐẠI LÝ PHÂN PHỐI HỆ THỐNG RÈM NGĂN CHÁY ASSA ABLOY DO CÔNG TY CỔ PHẦN GIẢI PHÁP ĐỆ NHẤT LÀM ĐẠI DIỆN TẠI VIỆT NAM

Giấy chứng nhận có hiệu lực từ ngày 01 tháng 07 năm 2022 đến ngày 01 tháng 07 năm 2023

CÔNG TY CỔ PHẦN GIẢI PHÁP ĐỆ NHẤT

PRIMESOLUTION
REPUTATION MAKE

GIÁM ĐỐC
Lưu Phong Anh

- ✓ Rèm ngăn cháy cấu tạo 2 màn chính gồm:
 - Tấm vải trang trí.
 - Vải chống cháy sợi gốm.
 - Vải ngăn cháy.
 - Vải chống bức xạ.

- ✓ Rèm ngăn cháy là sản phẩm mang tính cách mạng, giải pháp về thẩm mỹ, không gian, thay thế cho :
 - Cửa cuốn chống cháy
 - Cửa thép chống cháy
 - Cửa kính chống cháy

CỬA GỖ NGĂN CHÁY, CÁCH NHIỆT



CÔNG NGHỆ XỬ LÝ CHỐNG CÔNG VÊNH

Cửa gỗ tự nhiên cao cấp là gỗ đã được thanh hóa ở nhiệt độ cao tới 230 °C để phá hủy các chất dinh dưỡng trên bề mặt gỗ làm tái tạo lại chức năng hấp thụ nước của gỗ. Đây là cách tốt nhất để loại bỏ nước, tăng cường các đặc tính chống ăn mòn của gỗ, giảm thiểu tính chất nứt, biến dạng và các hiện tượng khác xuất hiện. Các quá trình thanh hóa khác nhau được thực hiện theo độ ẩm của gỗ từng khu vực, có thể đáp ứng ứng nhu cầu của người dùng theo từng vùng.



Đạt Test, và được viện IBST công nhận:

- Cửa gỗ 2 cánh, có ô kính: EI70
- Cửa gỗ 1 cánh: EI60; EI90 và EI120

QUY TRÌNH LÀM VIỆC, QUẢN LÝ, KIỂM SOÁT

1. Theo Tiêu chuẩn: **ISO 9001:2015**
2. Tiêu chuẩn chất lượng NVL, sản phẩm: căn cứ theo tiêu chuẩn thị trường Mỹ và bổ sung theo yêu cầu Khách hàng cụ thể.
3. Quy trình làm việc: **DUYỆT GIÁ -> TRÌNH BẢN VẼ, BẢN MẪU -> SẢN PHẨM MẪU -> SẢN PHẨM ĐẦU DUYỆT -> SẢN XUẤT**
4. Quản lý tiến độ: **ĐỒNG Ý -> KẾ HOẠCH -> BÁO CÁO ĐỊNH KỲ**

DỰ ÁN TIÊU BIỂU

TÊN DỰ ÁN	HẠNG MỤC
Empire City Thủ Thâm	Cửa chống cháy
Trường Đại học Phenika	Cửa chống cháy
Asian Capella Quận 6	Cửa chống cháy
Ecopark Hưng Yên	Cửa chống cháy
Charm Resort	Cửa chống cháy
CMC Tower	Cửa chống cháy
Kenton Node Quận 7	Cửa chống cháy
North Park Condominium Campuchia	Cửa chống cháy
Phúc Đồng Hope Residence	Cửa chống cháy
Masteri West Heights Tây Mỗ - Vinhomes Smart City	Cửa chống cháy
Masteri Waterfront Ocean Park	Cửa chống cháy
Masteri Grand Park	Cửa chống cháy

MỘT SỐ HỢP ĐỒNG TIÊU BIỂU

Với nhiều kinh nghiệm trong việc thiết kế, thi công và thẩm duyệt PCCC cho nhà ở và công trình nhà máy, nhà xưởng, nhà máy sản xuất,... **AMAVI Solution** đã trở thành cái tên chọn mặt gửi vàng của nhiều doanh nghiệp và chủ đầu tư.

STT	TÊN HỢP ĐỒNG	HẠNG MỤC	NĂM
01	HỢP ĐỒNG THI CÔNG SỐ: 01/QHP/AMV	Gói thầu: Thi công Ốp chống cháy khung kèo thép Nhà máy sản xuất Pins Vines Hà Tĩnh Công tác: Cung cấp và lắp đặt tấm ốp chống cháy.	2022
02	HỢP ĐỒNG DỊCH VỤ SỐ: 110/2022/AMV-TLIP	Cung cấp dịch vụ tư vấn thiết kế và thẩm duyệt PCCC công trình KCN Thăng Long, Hà Nội	2022
03	HỢP ĐỒNG KINH TẾ SỐ: 01/HDKT/LCM-AMV	Cung cấp sơn chống cháy cho công trình Nhà xưởng KCN Phú An Thạnh	2022
04	HỢP ĐỒNG DỊCH VỤ SỐ: CS22-17/DV/22/2496	Cung cấp dịch vụ tư vấn thiết kế PCCC & Tư vấn thẩm duyệt PCCC & Tư vấn nghiệm thu PCCC dự án Lego Manufacturing Việt Nam.	2022
05	HỢP ĐỒNG KINH TẾ SỐ: 001-2022/PLHĐ/AMV-LCM	Cung cấp sơn chống cháy và dịch vụ kiểm định PCCC Dự án Công ty CP KCN Đồng Nai	2022
06	HỢP ĐỒNG KINH TẾ SỐ: HPBT1-XD-25-31	Cung cấp lắp đặt cửa cuốn chống cháy EI60 công trình Khu đô thị dịch vụ du lịch (Nhà điều hành Gallery)	2022
07	HỢP ĐỒNG KINH TẾ SỐ: 002-2022/PLHĐ/AMV-LCM	Cung cấp sơn chống cháy và dịch vụ kiểm định PCCC công trình Nhà máy sản xuất Sợi Huafu	2022
08	HỢP ĐỒNG KINH TẾ SỐ: 004-2022/PLHĐ/AMV-LCM	Cung cấp sơn chống cháy và dịch vụ kiểm định PCCC công trình Dự án 02-Công ty CP KCN Tân Vũ-Hải Phòng	2022
09	HỢP ĐỒNG KINH TẾ SỐ: 005/CC/VINCC2	Cung cấp vật tư Clip kẹp công trình Cải tạo trường tiểu học Vinschool CC2	2022
10	HỢP ĐỒNG KINH TẾ SỐ: 003-2022/PLHĐ/AMV-LCM	Cung cấp sơn chống cháy và dịch vụ kiểm định PCCC công trình Nhà xưởng Xây sẵn KCN Phú An Thạnh	2022



DỰ ÁN ĐÃ THỰC HIỆN

NHÀ MÁY SẢN XUẤT PINS VINES - HÀ TĨNH
HÀ TĨNH



THI CÔNG ỚP CHỐNG CHÁY KHUNG KÈO THÉP

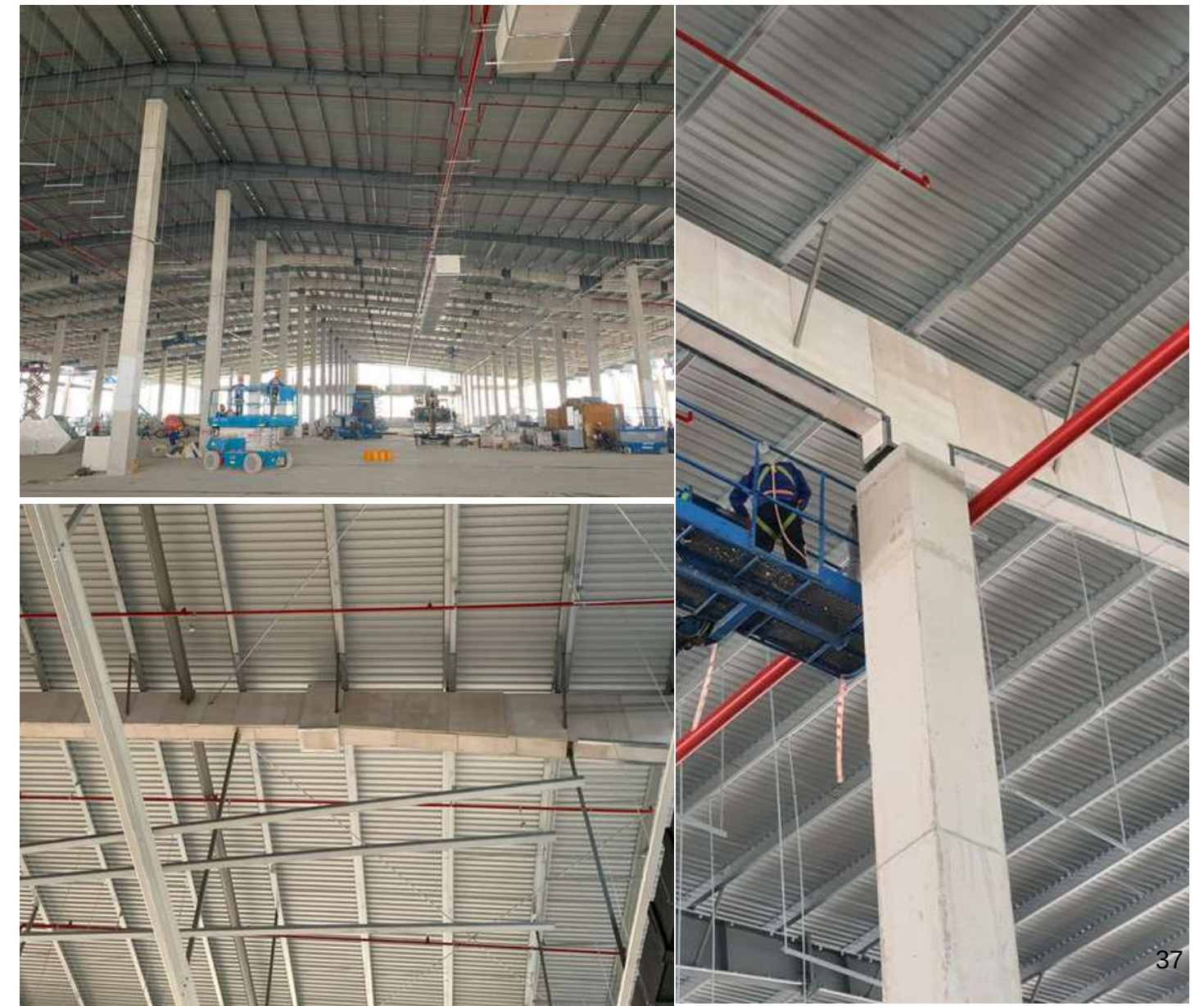



CĂN HỘ EMPIRE CITY - THỦ THIÊM
THÀNH PHỐ HỒ CHÍ MINH



SẢN XUẤT VÀ LẮP ĐẶT
CỬA CHỐNG CHÁY

TRƯỜNG ĐẠI HỌC PHENIKAA
HÀ ĐÔNG, HÀ NỘI



SẢN XUẤT VÀ LẮP ĐẶT
CỬA CHỐNG CHÁY

CĂN HỘ ASIANA CAPELLA QUẬN 6
THÀNH PHỐ HỒ CHÍ MINH



SẢN XUẤT VÀ LẮP ĐẶT
CỬA CHỐNG CHÁY

DỰ ÁN ECOPARK
HƯNG YÊN



SẢN XUẤT VÀ LẮP ĐẶT
CỬA CHỐNG CHÁY

CĂN HỘ EMPIRE CITY - THỦ THIÊM
THÀNH PHỐ HỒ CHÍ MINH



SẢN XUẤT VÀ LẮP ĐẶT
CỬA CHỐNG CHÁY

NORTH PARK CONDOMINIUM CAMPUCHIA 2019
CAMPUCHIA



SẢN XUẤT VÀ LẮP ĐẶT
CỬA CHỐNG CHÁY

CĂN HỘ ASIANA CAPELLA QUẬN 6
THÀNH PHỐ HỒ CHÍ MINH



SẢN XUẤT VÀ LẮP ĐẶT
CỬA CHỐNG CHÁY

TNR KENTON NODE QUẬN 7
THÀNH PHỐ HỒ CHÍ MINH



SẢN XUẤT VÀ LẮP ĐẶT
CỬA CHỐNG CHÁY

**CHARM RESORT
LONG HẢI**



**LẮP ĐẶT NỘI THẤT
& CỬA CHỐNG CHÁY**



**CMC TOWER
TP. HỒ CHÍ MINH
THI CÔNG CỬA CHỐNG CHÁY**

**PHÚC ĐỒNG HOPE RESIDENCE
HÀ NỘI**

**THI CÔNG CỬA CHỐNG CHÁY
& CỬA PHÒNG 1500 CĂN HỘ**



HÂN HẠNH ĐỒNG HÀNH CÙNG

KHÁCH HÀNG VÀ ĐỐI TÁC

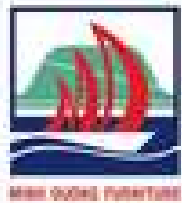

CÔNG TY CỔ PHẦN AMAVI GIẢI PHÁP PCCC

Địa chỉ: Số 10 Nguyễn Đăng Giai, phường Thảo Điền, Tp.Thủ Đức, TP. Hồ Chí Minh

Hotline: 0962 423 939

Website: amavisolution.com Email: info@amavisolution.com